



# CIS-COMCAM

CONSÓRCIO INTERMUNICIPAL DE SAÚDE DA COMUNIDADE DOS  
MUNICÍPIOS DA REGIÃO DE CAMPO MOURÃO - C O M C A M

## AUTORIZAÇÃO DE DESPESA

(PEQUENA MONTA 28-2020)

O setor de compras vem mui respeitosamente na presença de Vossa Excelência, solicitar a autorização de compra, cujo pedido, orçamentos e justificativa encontram-se em anexo.

Uma vez que o valor da despesa não ultrapassa o estabelecido na Resolução de Diretoria nº 01/2017, de aquisição de bens e serviços de pequena monta, pede-se deferimento

VALOR= R\$ 1.340,00 REF. A LIMPEZA E ORGANIZAÇÃO DO DEPÓSITO DA INFORMÁTICA E DEPÓSITO DO COMSUS.

Dotação Orçamentária nº 01.001.10.302.0001.1.001.3.3.90.39.00.00 ✓ Fonte – 01001 –OUTROS SERVIÇOS DE TERCEIROS-PESSOA JURÍDICA.



Deiro a presente solicitação. 19/06/2020 Assinatura: \_\_\_\_\_



Indeiro a presente solicitação. \_\_\_\_/\_\_\_\_/\_\_\_\_ Assinatura: \_\_\_\_\_

Alexandro S. dos Santos  
Contador

Carla Cassia Alves Bento  
Coordenadora Geral

Data: 19/06/2020



**COMUNICADO INTERNO Nº 06/2020**

Campo Mourão, 25 de março de 2020

De: **Patrimônio Ciscomcam**

Para: **Coordenação Ciscomcam**

Assunto: **Limpeza depósito informática e depósito Comsus**

1. Solicita-se serviço de diarista para execução de serviço de limpeza, guarda e descarte de bens e outros objetos acumulados no depósito de informática do consórcio e no depósito do Comsus.

Atenciosamente,

  
Joana Darc da Silva  
Patrimônio e Frotas Ciscomcam  
Portaria nº 11/2019



MAPA COMPARATIVO DE PREÇOS PROCESSO DE COMPRA POR DISPENSA -ORGANIZAÇÃO DEPOSITO DO COMSUS

**FORNECEDORES**

A- ELETRICISTA E ENCANADOR  
 CNPJ :  
 NOME DO VENDEDORE: ZEFERINO  
 TELEFONE : (44)35233382

B - PETERSON ABNER  
 CNPJ:  
 NOME DO VENDEDORE :PETERSON  
 TELEFONE : (44)991150079

C - ELIZABETH VOLOCHEN FERREIRA  
 CNPJ:  
 NOME DO VENDEDORE : ELIZABETH  
 TELEFONE :44 999698651

ITEM	QTDE.	UNID	ESPECIFICAÇÃO	A		B		C	
				UNIT	TOTAL	UNIT	TOTAL	UNIT	TOTAL
1	1	SERV.	RETIRADA DE EQUIPAMENTI DO ALMOXARIFADO DO CENTRO MÃE PARANANENSE;TRANSPORTE DE EQUIPAMENTOS,MONITORES, AR CONDICIONADOS USADOS E MÓVEIS; SEPARAÇÃO DE MATERIAIS PARA ARMAZENAR OU DESCARTAR.	R\$ 1.340,00	R\$ 1.340,00	R\$ 1.520,00	R\$ 1.520,00	R\$ 1.430,00	R\$ 1.430,00
TOTAL GERAL POR FORNECEDOR				R\$ 1.340,00		R\$ 1.520,00		R\$ 1.430,00	

ASSINATURA

DATA 01/06/2020

DEPARTAMENTO DE COMPRAS E LICITAÇÕES

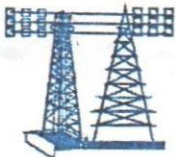

# ELETRECISTA E ENCANADOR

ELETRECISTA DE MANUTENÇÃO

Credenciado pela copel sob n.º 570

Zeferino F. França - Padrão Copel

Instalações Industriais e Residenciais - Balanciamento de Carga e Religações - Especializado em: Consertos de Encanamentos, Desentupimentos em Geral, Limpeza de Calhas, Ralos, Pias, Caixa d'água e Caixa de Gordura, Consertos de Válvulas de Descarga etc. Instalação de Computador - Instalações e Manutenções em Ar Condicionado  
Rua Carlos Behrens, 162 - Jardim Laurá - Fone: (44) 3523-3382 / Celular: 9108-8033  
CEP 87300-140 - Campo Mourão - Paraná.



**ORÇAMENTO**



**PEDIDO**

Nº

1920

Data da Emissão, 14 / abril / 2020

Nome: Ciscomcam - Centro Mãe Paranaense - COMSUS

End.: Av. Afonso Botelho N.º 1079

Cidade: Campo Mourão Estado PR

CNPJ: \_\_\_\_\_ INSCR. EST. \_\_\_\_\_

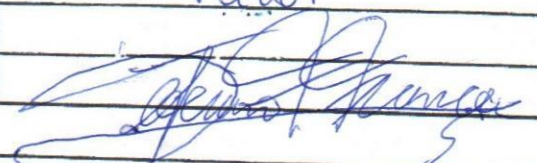
Quant.	Descrição dos Serviços	Total
-	Serviço de organização e retirada de equipamentos do almoxarifado do centro Mãe Paranaense	
-	Retirar e transportar com carreta, equipamentos monitores, ar condicionado usados e móveis	
-	Separar e destinar para armazenamento ou descarte	
-	Eliminar materiais descartados	
-	Guardar e organizar no almoxarifado sede da Ciscomcam	
	Valor	R\$ 340,00
		
	Assinatura	
	<b>TOTAL R\$</b>	<b>R\$ 340,00</b>

## ORÇAMENTO DE SERVIÇOS

Local: sede da Comsus - Centro de Especialidades  
End.: Av. Afonso Botelho, nº 1.079

Cliente: Consórcio Intermunicipal de Saúde -  
CISCOMCAM

- ✓ Serviços retirada de equipamentos, sendo CPUs, monitores, ar condicionado e móveis na sede da Comcam na rua Brasil ;
- ✓ Separação, organização e transporte de equipamentos selecionados até a sede do Ciscamcam.
- ✓ Efetuar descarte de material não apropriado ao uso.
- ✓ Organizar recolocação no almoxarifado do Ciscamcam

**Valor dos serviços: R\$ 1.520,00**  
(orçamento válido por 90 dias)

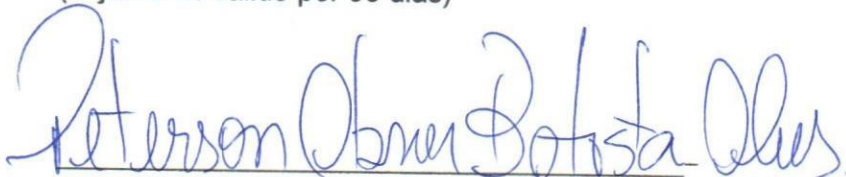

Prestador: Peterson Abner Batista Alves  
CPF 831.754.669-15  
Endereço: Avenida Norberto Marcondes, 1313  
Telefone: 44 99115-0079  
Campo Mourão, 09 de abril de 2020.

**Consórcio Intermunicipal de Saúde - CISCOMCAM**  
**ORÇAMENTO**

Orçamento de serviços na sede do Centro de Especialidades  
Endereço: Avenida Afonso Botelho, nº 1.079

- Serviços de organização de almoxarifados, com retirada de equipamentos, monitores, CPUs, móveis, e equipamentos usados de ar condicionado na sede da Comcam;
- Separar equipamentos, e móveis, e organizando para descarte ou para catalogação.
- Aguardar destinação para descarte ou recolocação nos respectivos setores;
- Transportar equipamentos de ar condicionado, e outros, desde o almoxarifado da Comcam, até o setor de almoxarifado do Ciscomcam.
- eliminar materiais descartados.

Valor total do orçamento **R\$ 1.430,00** (um mil e quatrocentos e cinquenta reais)

(orçamento válido por 90 dias)



---

Elizabeth Volóchen Ferreira CPF 433.689.569-49

Telefone 44-99969-8651

Campo Mourão, 06 de abril de 2020.

<b>ELETROMAK CLIMATIZACAO E SERVICOS LTDA - ME</b> CNPJ: 11.364.329/0001-58 RUA MAMBORE, 723 CEP: 87302-140 - Bairro: CENTRO Município: CAMPO MOURAO - PR Telefone: (44) 35233092 Email: refrieletromak@uol.com.br Insc. Municipal: 14325	Número da NFS-e <b>1604</b>	
	Situação <b>Emitido</b>	

**Nota Fiscal de Serviço Eletrônica - Série NFe**

 Estado do Paraná Prefeitura Municipal de Campo Mourao Secretaria do Controle, Fiscalização e Ouvidoria	Autenticidade <b>0174830027170831</b>	
	Data Emissão <b>18/06/2020</b>	Hora Emissão <b>19:01:43</b>

**TOMADOR DO SERVIÇO**

Nome Fantasia <b>CISCOMCAM</b>		CPF/CNPJ <b>95.640.322/0001-01</b>	
Razão Social <b>CONSORCIO INTERMUNICIPAL DE SAUDE CISCOMCAM</b>		Complemento	
Endereço <b>RUA MAMBORE</b>		Número <b>1542</b>	Cidade - Estado <b>CAMPO MOURAO - PR</b>
Bairro <b>CENTRO (101)</b>		CEP <b>87302-140</b>	

**DESCRIÇÃO DOS SERVIÇOS PRESTADOS**

Serviço	Local Prest.	Alíquota	Sit. Trib.	Vlr. Trib.	Dedução	Vlr. ISSRF
<b>1401</b>	<b>7483</b>	<b>2.0100 %</b>	<b>TI</b>	<b>1.340,00</b>	<b>0,00</b>	<b>0,00</b>

Descrição do Serviço: NF REFERENTE AO ORÇAMENTO 1920

Base de Cálculo	Valor ISSQN	Valor ISSRF	Desconto	Valor Total
<b>1.340,00</b>	<b>SIMPLES NACIONAL</b>	<b>0,00</b>	<b>0,00</b>	<b>1.340,00</b>
<b>IR</b>	<b>INSS</b>	<b>0,00</b>	<b>0,00</b>	
<b>0,00</b>	<b>0,00</b>	<b>0,00</b>	<b>0,00</b>	
			<b>0,00</b>	<b>0,00</b>

Descrição dos subitens da lista de serviço em acordo com Lei Complementar 116/03  
**1401 - Lubrificação, limpeza, lustração, revisão, carga e recarga, conserto, restauração, blindagem, manutenção e conservação de máquinas, veículos, aparelhos, equipamentos, motores, elevadores ou de qualquer objeto (exceto peças e partes empregadas, que ficam sujeitas ao ICMS). 5% da receita bruta.**

Legenda do local da prestação do serviço  
**7483 - CAMPO MOURAO - PR**

Outras informações  
 TI - Tributada integralmente.  
 Documento emitido por ME ou EPP optante pelo Simples Nacional.  
 Não gera direito a crédito fiscal de IPI  
 (1401) Serviço Tributado no município do prestador.  
 Autorização para emissão de Nota Fiscal de Serviço Eletrônica: 108/2011 de 01/03/2011.  
 A data de vencimento do ISS quando o mesmo for devido no município do Prestador: 15/07/2020.  
 A veracidade das informações declaradas na NFS-e podem ser consultadas no site: Departamento de Fiscalização Tributária.  
 Valor aproximado dos tributos: Federais R\$ 180,23 (13.4500%), Estaduais R\$ 0,00 (0.0000%), Municipais R\$ 44,09 (3.2900%), com base na Lei 12.741/2012 e no Decreto 8.264/2014 - Fonte: IBPT.

**CERTIFICADO** que foram recebidos os materiais/serviços constantes desta Nota Fiscal e efetuada em proveito dos CIS-COMCAM.

*[Handwritten Signature]*, 18/06/2020

ASSINATURA

NOME: \_\_\_\_\_

CARGO: \_\_\_\_\_

Documento seguro, emitido com gravação automática no servidor de banco de dados do Município.

CIS-COMCAM - CONSORCIO INTER. DE SAUDE DE CAMPO MOURAO

ESTADO DO PARANÁ

Exercício: 2020

Demonstrativo da Despesa Simplificada no Período de janeiro a dezembro

Entidade: CIS-COMCAM - CONSORCIO INTER. DE SAUDE DE CAMPO MOURAO

Red.	Cod. Despesa	Fonte	Descrição	Desp. Atualizada	V. Empenhado	V. Liquidado	V. Pago	Sdo. Pagar	V. Reservado	Sdo. Empenhar
01.001.10.302.0001.1001	01.001.10.302.0001.1001.4.4.90.52.00.0	01001	Aquisição de Equipamento	40.000,00	5.360,00	5.360,00	5.360,00	0,00	0,00	34.640,00
			PERMANENTE							
			<b>Total ProjAtiv:</b>	<b>40.000,00</b>	<b>5.360,00</b>	<b>5.360,00</b>	<b>5.360,00</b>	<b>0,00</b>	<b>0,00</b>	<b>34.640,00</b>
01.001.10.302.0001.2001	01.001.10.302.0001.2001.3.3.90.14.00.0	01001	Manutenção Administrativa do Cis-Comcam	20.000,00	3.900,00	3.900,00	3.900,00	0,00	0,00	16.100,00
			DIÁRIAS - CIVIL							
01.001.10.302.0001.2001	01.001.10.302.0001.2001.3.3.90.30.00.0	01001	MATERIAL DE CONSUMO	360.000,00	139.767,40	129.617,70	123.199,47	16.567,93	0,00	220.232,60
			PASSAGENS E DESPESAS COM LOCOMOÇÃO							
			<b>Total ProjAtiv:</b>	<b>1.000,00</b>	<b>0,00</b>	<b>0,00</b>	<b>0,00</b>	<b>0,00</b>	<b>0,00</b>	<b>1.000,00</b>
01.001.10.302.0001.2001	01.001.10.302.0001.2001.3.3.90.35.00.0	01001	SERVIÇOS DE CONSULTORIA	10,00	0,00	0,00	0,00	0,00	0,00	10,00
01.001.10.302.0001.2001	01.001.10.302.0001.2001.3.3.90.39.00.0	01001	OUTROS SERVIÇOS DE TERCEIROS - PESSOA JURÍDICA	1.015.153,20	523.123,65	439.368,77	428.149,67	94.973,98	0,00	492.029,55
			<b>Total ProjAtiv:</b>	<b>1.396.183,20</b>	<b>666.791,05</b>	<b>572.886,47</b>	<b>555.249,14</b>	<b>111.541,91</b>	<b>0,00</b>	<b>729.392,15</b>
01.001.10.302.0001.2001	01.001.10.302.0001.2001.3.3.90.91.00.0	01001	SENTENÇAS JUDICIAIS	10,00	0,00	0,00	0,00	0,00	0,00	10,00
01.001.10.302.0001.2001	01.001.10.302.0001.2001.3.3.90.92.00.0	01001	DESPESAS DE EXERCÍCIOS ANTERIORES	10,00	0,00	0,00	0,00	0,00	0,00	10,00
			<b>Total ProjAtiv:</b>	<b>1.396.183,20</b>	<b>666.791,05</b>	<b>572.886,47</b>	<b>555.249,14</b>	<b>111.541,91</b>	<b>0,00</b>	<b>729.392,15</b>
01.001.10.302.0001.2002	01.001.10.302.0001.2002.3.2.90.21.00.0	01001	Manutenção da Dívida Fundada	10,00	0,00	0,00	0,00	0,00	0,00	10,00
			JUROS SOBRE A DÍVIDA POR CONTRATO							
01.001.10.302.0001.2002	01.001.10.302.0001.2002.4.6.90.71.00.0	01001	PRINCIPAL DA DÍVIDA CONTRATUAL RESGATADO	10,00	0,00	0,00	0,00	0,00	0,00	10,00
			<b>Total ProjAtiv:</b>	<b>20,00</b>	<b>0,00</b>	<b>0,00</b>	<b>0,00</b>	<b>0,00</b>	<b>0,00</b>	<b>20,00</b>
01.002.10.302.0002.2003	01.002.10.302.0002.2003.3.1.90.11.00.0	01001	Manutenção - Presidência/Coordenação/Tesouraria	216.023,49	69.401,51	69.401,51	69.401,51	0,00	0,00	146.621,98
			VENCIMENTOS E VANTAGENS FIXAS - PESSOAL CIVIL							
01.002.10.302.0002.2003	01.002.10.302.0002.2003.3.1.90.13.00.0	01001	OBRIGAÇÕES PATRONAIS	20.906,81	5.552,12	5.552,12	5.552,12	0,00	0,00	15.354,69
			INDENIZAÇÕES E RESTITUIÇÕES TRABALHISTAS							
			<b>Total ProjAtiv:</b>	<b>236.950,30</b>	<b>74.953,63</b>	<b>74.953,63</b>	<b>74.953,63</b>	<b>0,00</b>	<b>0,00</b>	<b>161.996,67</b>
01.003.10.302.0003.2004	01.003.10.302.0003.2004.3.1.90.11.00.0	01001	Manutenção - Agendamento/Faturamento	46.567,11	25.474,63	25.474,63	25.474,63	0,00	0,00	21.092,48
			VENCIMENTOS E VANTAGENS FIXAS - PESSOAL CIVIL							





CIS-COMCAM - CONSORCIO INTER. DE SAUDE DE CAMPO MOURAO  
ESTADO DO PARANÁ  
Exercício: 2020

Demonstrativo da Despesa Simplificada no Período de janeiro a dezembro

O 16	01.003.10.302.0003.2.004.3.1.90.13.00.0	01001 OBRIGAÇÕES PATRONAIS	5.244,46	2.038,00	2.038,00	2.038,00	0,00	0,00	3.206,46
O 17	01.003.10.302.0003.2.004.3.1.90.94.00.0	01001 INDENIZAÇÕES E RESTITUIÇÕES TRABALHISTAS	10,00	0,00	0,00	0,00	0,00	0,00	10,00
O 18	01.003.10.302.0003.2.004.3.3.90.39.00.0	01001 OUTROS SERVIÇOS DE TERCEIROS - PESSOA JURÍDICA	10,00	0,00	0,00	0,00	0,00	0,00	10,00
	<b>01.004.10.302.0004.2.005</b>	<b>Manutenção - Compras/Licitação/Almoxarifado</b>	<b>51.831,57</b>	<b>27.512,63</b>	<b>27.512,63</b>	<b>27.512,63</b>	<b>0,00</b>	<b>0,00</b>	<b>24.318,94</b>
O 19	01.004.10.302.0004.2.005.3.1.90.11.00.0	01001 VENCIMENTOS E VANTAGENS FIXAS - PESSOAL CIVIL	55.474,66	14.914,63	14.914,63	14.914,63	0,00	0,00	40.560,03
O 20	01.004.10.302.0004.2.005.3.1.90.13.00.0	01001 OBRIGAÇÕES PATRONAIS	4.695,65	1.193,18	1.193,18	1.193,18	0,00	0,00	3.502,47
O 21	01.004.10.302.0004.2.005.3.1.90.94.00.0	01001 INDENIZAÇÕES E RESTITUIÇÕES TRABALHISTAS	10,00	0,00	0,00	0,00	0,00	0,00	10,00
O 22	01.004.10.302.0004.2.005.3.3.90.39.00.0	01001 OUTROS SERVIÇOS DE TERCEIROS - PESSOA JURÍDICA	10,00	0,00	0,00	0,00	0,00	0,00	10,00
	<b>01.005.10.302.0005.2.006</b>	<b>Manutenção - COMSUS</b>	<b>60.190,31</b>	<b>16.107,81</b>	<b>16.107,81</b>	<b>16.107,81</b>	<b>0,00</b>	<b>0,00</b>	<b>44.082,50</b>
O 23	01.005.10.302.0005.2.006.3.1.90.11.00.0	01001 VENCIMENTOS E VANTAGENS FIXAS - PESSOAL CIVIL	268.736,57	92.459,19	92.459,19	92.459,19	0,00	0,00	176.277,38
O 24	01.005.10.302.0005.2.006.3.1.90.13.00.0	01001 OBRIGAÇÕES PATRONAIS	39.973,61	9.404,94	9.404,94	4.230,44	5.174,50	0,00	30.568,67
O 25	01.005.10.302.0005.2.006.3.1.90.94.00.0	01001 INDENIZAÇÕES E RESTITUIÇÕES TRABALHISTAS	10,00	0,00	0,00	0,00	0,00	0,00	10,00
O 26	01.005.10.302.0005.2.006.3.3.30.93.00.0	31317 INDENIZAÇÕES E RESTITUIÇÕES	10,00	0,00	0,00	0,00	0,00	0,00	10,00
O 27	01.005.10.302.0005.2.006.3.3.90.39.00.0	01001 OUTROS SERVIÇOS DE TERCEIROS - PESSOA JURÍDICA	140.000,00	77.938,50	31.318,50	30.985,15	46.953,35	0,00	62.061,50
O 28	01.005.10.302.0005.2.006.3.3.90.39.00.0	31317 OUTROS SERVIÇOS DE TERCEIROS - PESSOA JURÍDICA	563.292,00	530.821,38	469.447,03	467.594,87	63.226,51	0,00	32.470,62
	<b>01.006.10.302.0006.2.007</b>	<b>Manutenção - Contabilidade/Patrimônio</b>	<b>1.012.022,18</b>	<b>710.624,01</b>	<b>602.629,66</b>	<b>595.269,65</b>	<b>115.354,36</b>	<b>0,00</b>	<b>301.398,17</b>
O 29	01.006.10.302.0006.2.007.3.1.90.11.00.0	01001 VENCIMENTOS E VANTAGENS FIXAS - PESSOAL CIVIL	103.773,11	46.769,20	46.769,20	46.769,20	0,00	0,00	57.003,91
O 30	01.006.10.302.0006.2.007.3.1.90.13.00.0	01001 OBRIGAÇÕES PATRONAIS	14.166,20	3.741,54	3.741,54	3.741,54	0,00	0,00	10.424,66
O 31	01.006.10.302.0006.2.007.3.1.90.94.00.0	01001 INDENIZAÇÕES E RESTITUIÇÕES TRABALHISTAS	10,00	0,00	0,00	0,00	0,00	0,00	10,00
O 32	01.006.10.302.0006.2.007.3.3.90.39.00.0	01001 OUTROS SERVIÇOS DE TERCEIROS - PESSOA JURÍDICA	10,00	0,00	0,00	0,00	0,00	0,00	10,00
	<b>01.007.10.302.0007.2.008</b>	<b>Manutenção - Controle Interno</b>	<b>117.959,31</b>	<b>50.510,74</b>	<b>50.510,74</b>	<b>50.510,74</b>	<b>0,00</b>	<b>0,00</b>	<b>67.448,57</b>



**CIS-COMCAM - CONSORCIO INTER. DE SAUDE DE CAMPO MOURAO**  
**ESTADO DO PARANÁ**  
**Exercício: 2020**

**Demonstrativo da Despesa Simplificada no Período de janeiro a dezembro**

O 33	01.007.10.302.0007.2.008.3.1.90.11.00.0	01001 VENCIMENTOS E VANTAGENS FIXAS - PESSOAL CIVIL	52.531,29	16.737,06	16.737,06	16.737,06	0,00	0,00	35.794,23
O 34	01.007.10.302.0007.2.008.3.1.90.13.00.0	01001 OBRIGAÇÕES PATRONAIS	4.306,07	1.338,98	1.338,98	1.338,98	0,00	0,00	2.967,09
O 35	01.007.10.302.0007.2.008.3.1.90.94.00.0	01001 INDENIZAÇÕES E RESTITUIÇÕES TRABALHISTAS	10,00	0,00	0,00	0,00	0,00	0,00	10,00
O 36	01.007.10.302.0007.2.008.3.3.90.39.00.0	01001 OUTROS SERVIÇOS DE TERCEIROS - PESSOA JURÍDICA	1.500,00	0,00	0,00	0,00	0,00	0,00	1.500,00
		<b>Total ProjAtiv:</b>	<b>58.347,36</b>	<b>18.076,04</b>	<b>18.076,04</b>	<b>18.076,04</b>	<b>0,00</b>	<b>0,00</b>	<b>40.271,32</b>
		<b>01.008.10.302.0008.2.009.3.1.90.11.00.0</b>							
O 37	01.008.10.302.0008.2.009.3.1.90.11.00.0	01001 VENCIMENTOS E VANTAGENS FIXAS - PESSOAL CIVIL	1.847,39	0,00	0,00	0,00	0,00	0,00	1.847,39
O 38	01.008.10.302.0008.2.009.3.1.90.13.00.0	01001 OBRIGAÇÕES PATRONAIS	2.335,74	0,00	0,00	0,00	0,00	0,00	2.335,74
O 39	01.008.10.302.0008.2.009.3.1.90.94.00.0	01001 INDENIZAÇÕES E RESTITUIÇÕES TRABALHISTAS	10,00	0,00	0,00	0,00	0,00	0,00	10,00
O 40	01.008.10.302.0008.2.009.3.3.90.39.00.0	01001 OUTROS SERVIÇOS DE TERCEIROS - PESSOA JURÍDICA	120.000,00	33.423,84	33.423,84	33.423,84	0,00	0,00	86.576,16
		<b>Total ProjAtiv:</b>	<b>124.193,13</b>	<b>33.423,84</b>	<b>33.423,84</b>	<b>33.423,84</b>	<b>0,00</b>	<b>0,00</b>	<b>90.769,29</b>
		<b>01.009.10.302.0009.2.010.3.1.90.11.00.0</b>							
O 41	01.009.10.302.0009.2.010.3.1.90.11.00.0	01001 VENCIMENTOS E VANTAGENS FIXAS - PESSOAL CIVIL	153.985,51	51.897,40	51.897,40	51.897,40	0,00	0,00	102.088,11
O 42	01.009.10.302.0009.2.010.3.1.90.13.00.0	01001 OBRIGAÇÕES PATRONAIS	15.805,80	4.151,77	4.151,77	4.151,77	0,00	0,00	11.654,03
O 43	01.009.10.302.0009.2.010.3.1.90.94.00.0	01001 INDENIZAÇÕES E RESTITUIÇÕES TRABALHISTAS	100,00	0,00	0,00	0,00	0,00	0,00	100,00
O 44	01.009.10.302.0009.2.010.3.3.90.39.00.0	01001 OUTROS SERVIÇOS DE TERCEIROS - PESSOA JURÍDICA	100,00	0,00	0,00	0,00	0,00	0,00	100,00
		<b>Total ProjAtiv:</b>	<b>169.991,31</b>	<b>56.049,17</b>	<b>56.049,17</b>	<b>56.049,17</b>	<b>0,00</b>	<b>0,00</b>	<b>113.942,14</b>
		<b>01.010.10.302.0010.2.011.3.1.90.11.00.0</b>							
O 45	01.010.10.302.0010.2.011.3.1.90.11.00.0	01001 VENCIMENTOS E VANTAGENS FIXAS - PESSOAL CIVIL	39.643,57	11.537,01	11.537,01	11.537,01	0,00	0,00	28.106,56
O 46	01.010.10.302.0010.2.011.3.1.90.13.00.0	01001 OBRIGAÇÕES PATRONAIS	5.846,64	922,95	922,95	922,95	0,00	0,00	4.923,69
O 47	01.010.10.302.0010.2.011.3.1.90.94.00.0	01001 INDENIZAÇÕES E RESTITUIÇÕES TRABALHISTAS	10,00	0,00	0,00	0,00	0,00	0,00	10,00
O 48	01.010.10.302.0010.2.011.3.3.90.39.00.0	01001 OUTROS SERVIÇOS DE TERCEIROS - PESSOA JURÍDICA	10,00	0,00	0,00	0,00	0,00	0,00	10,00
		<b>Total ProjAtiv:</b>	<b>45.510,21</b>	<b>12.459,96</b>	<b>12.459,96</b>	<b>12.459,96</b>	<b>0,00</b>	<b>0,00</b>	<b>33.050,25</b>
		<b>01.011.10.302.0011.2.012.3.1.90.11.00.0</b>							
O 49	01.011.10.302.0011.2.012.3.1.90.11.00.0	01001 VENCIMENTOS E VANTAGENS FIXAS - PESSOAL CIVIL	50,00	0,00	0,00	0,00	0,00	0,00	50,00



CIS-COMCAM - CONSORCIO INTER. DE SAUDE DE CAMPO MOURAO

ESTADO DO PARANÁ

Exercício: 2020

Demonstrativo da Despesa Simplificada no Período de janeiro a dezembro

O 50	01.011.10.302.0011.2.012.3.1.90.13.00.0	01001 OBRIGAÇÕES PATRONAIS	14,50	0,00	0,00	0,00	0,00	0,00	0,00	0,00	14,50
O 51	01.011.10.302.0011.2.012.3.1.90.94.00.0	01001 INDENIZAÇÕES E RESTITUIÇÕES TRABALHISTAS	10,00	0,00	0,00	0,00	0,00	0,00	0,00	0,00	10,00
O 52	01.011.10.302.0011.2.012.3.3.90.39.00.0	01001 OUTROS SERVIÇOS DE TERCEIROS - PESSOA JURÍDICA	10,00	0,00	0,00	0,00	0,00	0,00	0,00	0,00	10,00
		<b>Total ProjAtiv:</b>	<b>84,50</b>	<b>0,00</b>	<b>0,00</b>	<b>0,00</b>	<b>0,00</b>	<b>0,00</b>	<b>0,00</b>	<b>0,00</b>	<b>84,50</b>
	<b>01.012.10.302.0012.2013</b>	<b>Manutenção - Laboratório</b>									
O 53	01.012.10.302.0012.2.013.3.1.90.11.00.0	01001 VENCIMENTOS E VANTAGENS FIXAS - PESSOAL CIVIL	447.483,27	122.041,24	122.041,24	122.041,24	122.041,24	0,00	0,00	0,00	325.442,03
O 54	01.012.10.302.0012.2.013.3.1.90.13.00.0	01001 OBRIGAÇÕES PATRONAIS	36.570,15	9.763,25	9.763,25	9.763,25	9.763,25	0,00	0,00	0,00	26.806,90
O 55	01.012.10.302.0012.2.013.3.1.90.94.00.0	01001 INDENIZAÇÕES E RESTITUIÇÕES TRABALHISTAS	10,00	0,00	0,00	0,00	0,00	0,00	0,00	0,00	10,00
O 56	01.012.10.302.0012.2.013.3.3.90.39.00.0	01001 OUTROS SERVIÇOS DE TERCEIROS - PESSOA JURÍDICA	10,00	0,00	0,00	0,00	0,00	0,00	0,00	0,00	10,00
		<b>Total ProjAtiv:</b>	<b>484.073,42</b>	<b>131.804,49</b>	<b>131.804,49</b>	<b>131.804,49</b>	<b>131.804,49</b>	<b>0,00</b>	<b>0,00</b>	<b>0,00</b>	<b>352.268,93</b>
	<b>01.013.10.302.0013.2014</b>	<b>Manutenção - Plantão Médico Campo Mourão</b>									
O 57	01.013.10.302.0013.2.014.3.3.90.39.00.0	01001 OUTROS SERVIÇOS DE TERCEIROS - PESSOA JURÍDICA	1.800.000,00	1.461.349,03	843.182,37	843.182,37	843.182,37	618.166,66	0,00	0,00	338.650,97
		<b>Total ProjAtiv:</b>	<b>1.800.000,00</b>	<b>1.461.349,03</b>	<b>843.182,37</b>	<b>843.182,37</b>	<b>618.166,66</b>	<b>0,00</b>	<b>0,00</b>	<b>0,00</b>	<b>338.650,97</b>
	<b>01.013.10.302.0013.2015</b>	<b>Manutenção - Plantão Médico Ubitatã</b>									
O 58	01.013.10.302.0013.2.015.3.3.90.39.00.0	01001 OUTROS SERVIÇOS DE TERCEIROS - PESSOA JURÍDICA	732.000,00	732.000,00	377.000,00	377.000,00	377.000,00	355.000,00	0,00	0,00	0,00
		<b>Total ProjAtiv:</b>	<b>732.000,00</b>	<b>732.000,00</b>	<b>377.000,00</b>	<b>377.000,00</b>	<b>355.000,00</b>	<b>0,00</b>	<b>0,00</b>	<b>0,00</b>	<b>0,00</b>
	<b>01.013.10.302.0013.2016</b>	<b>Manutenção - Plantão Médico Goioerê</b>									
O 59	01.013.10.302.0013.2.016.3.3.90.39.00.0	01001 OUTROS SERVIÇOS DE TERCEIROS - PESSOA JURÍDICA	961.791,84	881.642,52	400.746,60	364.711,12	516.931,40	80.149,32	0,00	0,00	80.149,32
		<b>Total ProjAtiv:</b>	<b>961.791,84</b>	<b>881.642,52</b>	<b>400.746,60</b>	<b>364.711,12</b>	<b>516.931,40</b>	<b>80.149,32</b>	<b>0,00</b>	<b>0,00</b>	<b>80.149,32</b>
	<b>01.013.10.302.0013.2017</b>	<b>Manutenção - Plantão Médico Engenheiro Beltrão</b>									
O 60	01.013.10.302.0013.2.017.3.3.90.39.00.0	01001 OUTROS SERVIÇOS DE TERCEIROS - PESSOA JURÍDICA	1.668.000,00	1.668.000,00	695.000,00	695.000,00	973.000,00	0,00	0,00	0,00	0,00
		<b>Total ProjAtiv:</b>	<b>1.668.000,00</b>	<b>1.668.000,00</b>	<b>695.000,00</b>	<b>695.000,00</b>	<b>973.000,00</b>	<b>0,00</b>	<b>0,00</b>	<b>0,00</b>	<b>0,00</b>
	<b>01.013.10.302.0013.2018</b>	<b>Manutenção - Plantão Médico por Hora de Serviços</b>									
O 61	01.013.10.302.0013.2.018.3.3.90.39.00.0	01001 OUTROS SERVIÇOS DE TERCEIROS - PESSOA JURÍDICA	10,00	0,00	0,00	0,00	0,00	0,00	0,00	0,00	10,00
		<b>Total ProjAtiv:</b>	<b>10,00</b>	<b>0,00</b>	<b>0,00</b>	<b>0,00</b>	<b>0,00</b>	<b>0,00</b>	<b>0,00</b>	<b>0,00</b>	<b>10,00</b>
	<b>01.014.10.302.0014.2019</b>	<b>Manutenção - Recursos Humanos</b>									
O 62	01.014.10.302.0014.2.019.3.1.90.11.00.0	01001 VENCIMENTOS E VANTAGENS FIXAS - PESSOAL CIVIL	43.562,81	13.879,58	13.879,58	13.879,58	13.879,58	0,00	0,00	0,00	29.683,23

Demonstrativo da Despesa Simplificada no Período de janeiro a dezembro

O 63	01.014.10.302.0014.2.019.3.1.90.13.00.0	01001 OBRIGAÇÕES PATRONAIS	7.198,22	1.110,37	1.110,37	1.110,37	0,00	0,00	0,00	6.087,85
O 64	01.014.10.302.0014.2.019.3.1.90.94.00.0	01001 INDENIZAÇÕES E RESTITUIÇÕES TRABALHISTAS	10,00	0,00	0,00	0,00	0,00	0,00	0,00	10,00
O 65	01.014.10.302.0014.2.019.3.3.90.39.00.0	01001 OUTROS SERVIÇOS DE TERCEIROS - PESSOA JURÍDICA	12.000,00	0,00	0,00	0,00	0,00	0,00	0,00	12.000,00
		<b>Total Proj/Ativ:</b>	<b>62.771,03</b>	<b>14.989,95</b>	<b>14.989,95</b>	<b>14.989,95</b>	<b>0,00</b>	<b>0,00</b>	<b>0,00</b>	<b>47.781,08</b>
		<b>01.015.10.302.0015.2020 - Serviços Médicos</b>								
O 66	01.015.10.302.0015.2.020.3.3.90.34.00.0	01499 OUTRAS DESPESAS DE PESSOAL DECORRENTES DE CONTRATOS DE TERCEIRIZAÇÃO	10,00	0,00	0,00	0,00	0,00	0,00	0,00	10,00
O 67	01.015.10.302.0015.2.020.3.3.90.39.00.0	01001 OUTROS SERVIÇOS DE TERCEIROS - PESSOA JURÍDICA	11.412.975,17	3.028.696,21	3.028.696,21	2.998.728,94	29.967,27	0,00	0,00	8.384.278,96
O 68	01.015.10.302.0015.2.020.3.3.90.39.00.0	01496 OUTROS SERVIÇOS DE TERCEIROS - PESSOA JURÍDICA	2.373.764,17	808.827,39	805.845,91	801.040,86	7.786,53	0,00	0,00	1.564.936,78
O 69	01.015.10.302.0015.2.020.3.3.90.39.00.0	01499 OUTROS SERVIÇOS DE TERCEIROS - PESSOA JURÍDICA	1.802.536,66	169.169,76	165.882,79	165.882,79	3.286,97	0,00	0,00	1.633.366,90
		<b>Total Proj/Ativ:</b>	<b>15.589.286,00</b>	<b>4.006.693,36</b>	<b>4.000.424,91</b>	<b>3.965.652,59</b>	<b>41.040,77</b>	<b>0,00</b>	<b>0,00</b>	<b>11.582.592,64</b>
		<b>01.016.10.302.0016.2021 - Serviços de Órtese e Prótese</b>								
O 70	01.016.10.302.0016.2.021.3.1.90.11.00.0	01001 VENCIMENTOS E VANTAGENS FIXAS - PESSOAL CIVIL	35.629,41	0,00	0,00	0,00	0,00	0,00	0,00	35.629,41
O 71	01.016.10.302.0016.2.021.3.1.90.13.00.0	01001 OBRIGAÇÕES PATRONAIS	2.702,53	0,00	0,00	0,00	0,00	0,00	0,00	2.702,53
O 72	01.016.10.302.0016.2.021.3.1.90.94.00.0	01001 INDENIZAÇÕES E RESTITUIÇÕES TRABALHISTAS	10,00	0,00	0,00	0,00	0,00	0,00	0,00	10,00
O 73	01.016.10.302.0016.2.021.3.3.90.32.00.0	01001 MATERIAL, BEM OU SERVIÇO PARA DISTRIBUIÇÃO GRATUITA	250.000,00	44.875,60	44.840,60	33.953,60	10.922,00	0,00	0,00	205.124,40
O 74	01.016.10.302.0016.2.021.3.3.90.39.00.0	01001 OUTROS SERVIÇOS DE TERCEIROS - PESSOA JURÍDICA	10,00	0,00	0,00	0,00	0,00	0,00	0,00	10,00
		<b>Total Proj/Ativ:</b>	<b>288.351,94</b>	<b>44.875,60</b>	<b>44.840,60</b>	<b>33.953,60</b>	<b>10.922,00</b>	<b>0,00</b>	<b>0,00</b>	<b>243.476,34</b>
		<b>01.017.10.302.0017.2022 - Convênio Federal n. 836824/2016</b>								
O 75	01.017.10.302.0017.2.022.4.4.20.93.00.0	31318	0,00	0,00	0,00	0,00	0,00	0,00	0,00	0,00
O 84	01.017.10.302.0017.2.022.4.4.22.93.00.0	31318 INDENIZAÇÕES E RESTITUIÇÕES	1.000,00	0,00	0,00	0,00	0,00	0,00	0,00	1.000,00
O 76	01.017.10.302.0017.2.022.4.4.90.52.00.0	31318 EQUIPAMENTOS E MATERIAL PERMANENTE	93.309,10	0,00	0,00	0,00	0,00	0,00	0,00	93.309,10
		<b>Total Proj/Ativ:</b>	<b>94.309,10</b>	<b>0,00</b>	<b>0,00</b>	<b>0,00</b>	<b>0,00</b>	<b>0,00</b>	<b>0,00</b>	<b>94.309,10</b>
		<b>01.017.10.302.0017.2023 - Convênio Federal n. 868816/2018</b>								
O 77	01.017.10.302.0017.2.023.4.4.20.93.00.0	31320	0,00	0,00	0,00	0,00	0,00	0,00	0,00	0,00
O 85	01.017.10.302.0017.2.023.4.4.22.93.00.0	31320 INDENIZAÇÕES E RESTITUIÇÕES	1,00	0,00	0,00	0,00	0,00	0,00	0,00	1,00



**CIS-COMCAM - CONSORCIO INTER. DE SAUDE DE CAMPO MOURAO**  
**ESTADO DO PARANÁ**  
**Exercício: 2020**

**Demonstrativo da Despesa Simplificada no Período de janeiro a dezembro**

O 78	01.017.10.302.0017.2.023.4.4.90.52.00.0	01001 EQUIPAMENTOS E MATERIAL PERMANENTE	310,00	310,00	0,00	0,00	310,00	0,00	0,00
O 79	01.017.10.302.0017.2.023.4.4.90.52.00.0	31320 EQUIPAMENTOS E MATERIAL PERMANENTE	249.999,00	190.368,36	164.020,36	158.237,36	32.131,00	0,00	59.630,64
	<b>01.017.10.302.0017.2024 Convênio Federal n. 883694/2019</b>	<b>Total ProjAtiv:</b>	<b>250.310,00</b>	<b>190.678,36</b>	<b>164.020,36</b>	<b>158.237,36</b>	<b>32.441,00</b>	<b>0,00</b>	<b>59.631,64</b>
O 80	01.017.10.302.0017.2.024.4.4.90.52.00.0	31321 EQUIPAMENTOS E MATERIAL PERMANENTE	230.000,00	0,00	0,00	0,00	0,00	0,00	230.000,00
	<b>01.018.10.302.0018.2025 Manutenção do Programa TFD</b>	<b>Total ProjAtiv:</b>	<b>230.000,00</b>	<b>0,00</b>	<b>0,00</b>	<b>0,00</b>	<b>0,00</b>	<b>0,00</b>	<b>230.000,00</b>
O 81	01.018.10.302.0018.2.025.3.3.90.39.00.0	01001 OUTROS SERVIÇOS DE TERCEIROS - PESSOA JURÍDICA	4.778.520,00	146.495,00	146.495,00	146.495,00	0,00	0,00	4.632.025,00
	<b>01.019.99.999.9999.9999 Reserva de Contingência</b>	<b>Total ProjAtiv:</b>	<b>4.778.520,00</b>	<b>146.495,00</b>	<b>146.495,00</b>	<b>146.495,00</b>	<b>0,00</b>	<b>0,00</b>	<b>4.632.025,00</b>
O 82	01.019.99.999.9999.9.999.9.9.99.99.00.0	99999 RESERVA DE CONTINGÊNCIA	305.582,90	0,00	0,00	0,00	0,00	0,00	305.582,90
	<b>01.020.10.305.0019.2026 Atendimento no setor de terapia intensiva e pronto socorro - Resolução 2/2020</b>	<b>Total ProjAtiv:</b>	<b>305.582,90</b>	<b>0,00</b>	<b>0,00</b>	<b>0,00</b>	<b>0,00</b>	<b>0,00</b>	<b>305.582,90</b>
E 83	01.020.10.305.0019.2.026.3.3.90.39.00.0	01001 OUTROS SERVIÇOS DE TERCEIROS - PESSOA JURÍDICA	1.230.016,30	1.230.016,30	865.854,30	795.000,00	435.016,30	0,00	0,00
	<b>01.021.10.305.0020.1027 Aquisição de Materiais para Consorciados - COVID-19 - Resolução 6/2020</b>	<b>Total ProjAtiv:</b>	<b>1.230.016,30</b>	<b>1.230.016,30</b>	<b>865.854,30</b>	<b>795.000,00</b>	<b>435.016,30</b>	<b>0,00</b>	<b>0,00</b>
E 87	01.021.10.305.0020.1.027.4.4.71.70.00.0	410 EQUIPAMENTO E MATERIAIS PERMANENTES - RESOLUÇÃO 6/2020	0,00	0,00	0,00	0,00	0,00	0,00	0,00
	<b>01.021.10.305.0020.2027 Aquisição de Materiais para Consorciados - COVID-19 - Resolução 6/2020</b>	<b>Total ProjAtiv:</b>	<b>0,00</b>	<b>0,00</b>	<b>0,00</b>	<b>0,00</b>	<b>0,00</b>	<b>0,00</b>	<b>0,00</b>
E 86	01.021.10.305.0020.2.027.3.3.90.30.00.0	410 MATERIAL DE CONSUMO - RESOLUÇÃO 6/2020	0,00	0,00	0,00	0,00	0,00	0,00	0,00
	<b>Total na Entidade:</b>	<b>Total na Entidade:</b>	<b>31.788.305,91</b>	<b>12.180.413,49</b>	<b>9.154.328,53</b>	<b>8.970.999,09</b>	<b>3.209.414,40</b>	<b>0,00</b>	<b>19.607.892,42</b>
	<b>Total Geral:</b>	<b>Total Geral:</b>	<b>31.788.305,91</b>	<b>12.180.413,49</b>	<b>9.154.328,53</b>	<b>8.970.999,09</b>	<b>3.209.414,40</b>	<b>0,00</b>	<b>19.607.892,42</b>